KIZILMASKE

ALBÜM 31 GENÇLİK MECMUASI 50 LİRA

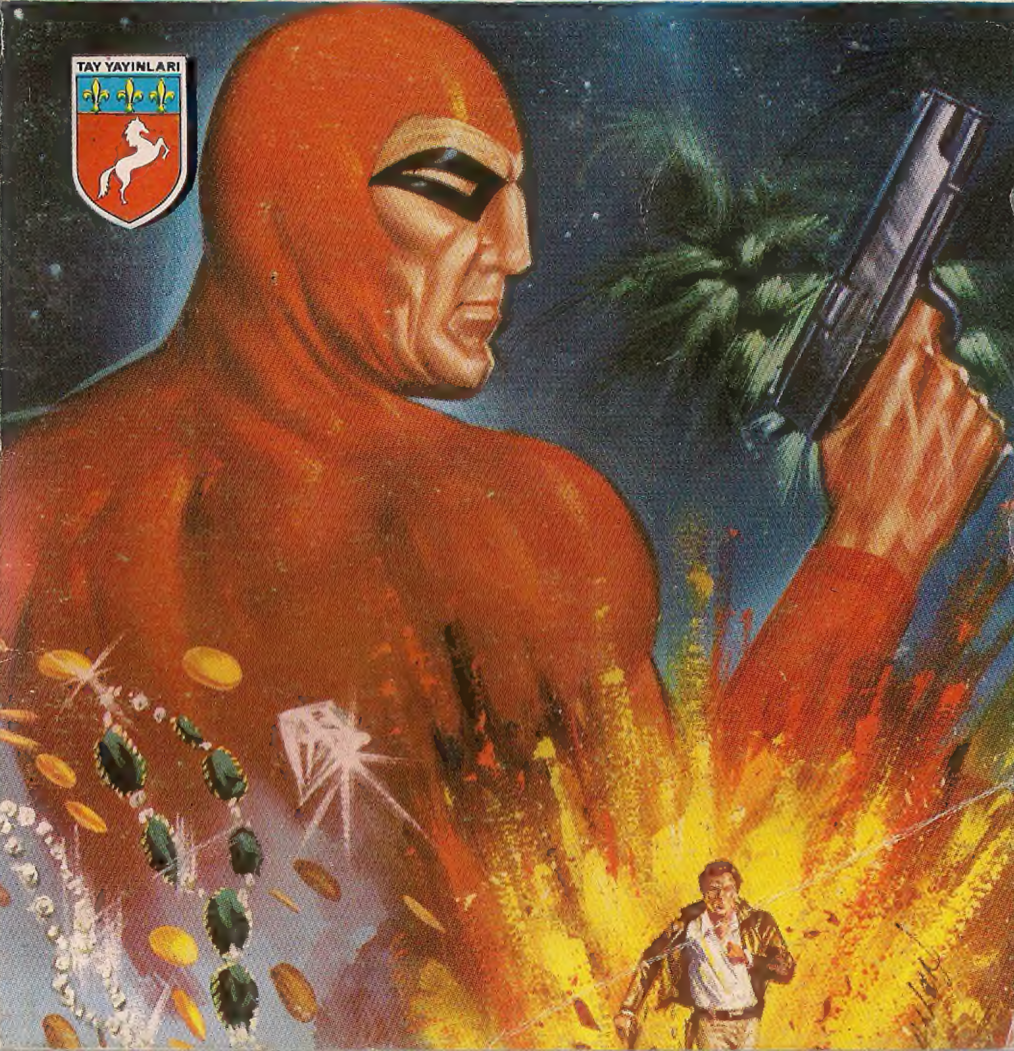

KIZILMASKE

Fantom Şatosu

DİANA GÖREVİNE BAŞLAMAK ÜZERE İKİZLERLE BİRLİKTE AMERİKA'YA DÖNER. FAKAT BİRKAÇ GÜN SONRA, SAĞLIK ÖRGÜTÜNÜN MOWİTAN'DA AÇILACAK ŞUBESİNE MÜDÜR OLARAK ATANIR...

Copyright Opera Mundi - K.F.S.

O ZAMAN ÖLÜMSÜZ RUH'UN KARISI İLE ÇOCUKLARI NEREDE OTURACAK?..
YERİNDE BİR SORU, MOZZ DEDE... BUNU DÜŞÜNMEM GEREK!..
DİANA, BU DEĞERLİ BEBEKLERİ O MAĞARAYA MI GÖTÜRECEKSİN?..
ANNECİĞİM, İŞİM BAŞKENT MOWITAN'DA.!
MAĞARA İSE ORMANIN DERİNLİKLERİNDE, KENTE ÇOK UZAK. AMA SIK SIK ORAYA GİDEBİLİRİZ...
PEKİ NEREDE OTURACAKSINIZ?
O, BİZE BİR YER BULACAĞINI SÖYLEDİ!..

FANTOM AMCA, DİANA İLE BEBEKLERİN NEREDE KALACAĞINA KARAR VERDİN Mİ?
HENÜZ VERMEDİM, REKS... AMA YAKINDA..
BULDUM!
NE BULDUN?
GEL DE GÖR!..
DAHA ÖNCE BU TARAFLARA HİÇ GELMEMİŞTİM. NEREYE GİDİYORUZ?
ÇOK AZ İNSANIN BİLDİĞİ BİR YER, REKS! İP İNSANLARIN YAŞADIĞI BÖLGEYE!

BAHSETTİĞİN BU İNSANLAR İPTEN Mİ YAPILMIŞ?!
HAYIR, REKS! GİDİNCE GÖRÜRSÜN.!
BABAMLA ANNEM ORADA TANIŞMIŞLAR... HEM DE OLDUKÇA İLGİNÇ BİR ŞEKİLDE..
SAHİ Mİ ?
BANA DA ANLATSANA... ÇOK MERAK ETTİM.!
BEN DOĞMADAN BİRKAÇ YIL ÖNCE...
"...BİR ARKEOLOG ORMANDA KAZI YAPIYORMUŞ..."
KAMPIN YOLUNU KAYBETTİK... KORKARIM KAYBOLDUK.!
AMAN ALLAHIM! KEŞKE YANINA SİLAH ALSAYDIN BABA!.
"BİRDENBİRE İKİ KEMENT ONLARI YAKALAYIP YUKARI ÇEKMİŞ..."
!
!

ORMAN KARAKOLUNDAN DURUMU ÖĞRENİNCE BABAM ARKEOLOG İLE KIZINI ARAMAYA ÇIKMIŞ..
..."VE ATINI, ŞİMDİ BİZİM GİTTİĞİMİZ YÖNE DOĞRU S İRMÜŞ..."
İZLER BURAYA KADAR DEVAM EDİYOR...
"BİRDEN ONU DA YAKALAMIŞLAR.."
!
ANNENLE BABANI İP İNSANLARI MI YAKALAMIŞ?.. PEKİ, SONRA?..
DAHA O ZAMAN BİRBİRLERİNİ TANIMIYORLARMIŞ, REKS..!

SANIRIM ONLAR, YERLİLER KADAR BABAMI DA YADIRGAMIŞLARDIR..."
BEN DE SİZİ ARIYORDUM DR. THORNE!
KİM BU VAHŞİLER?.. YA SİZ KİMSİNİZ?
?!
FALK & BARRY 4/7
İP İNSANLARI BABAMA, BÜTÜN YABANCILARDAN KORKTUKLARINI VE ONLARI ÖLDÜKLERİNİ SÖYLEMİŞLER..
BİZİ NASIL ÖLDÜRECEKSİNİZ, ŞEF?
BÜTÜN DÜŞMANLARIMIZA YAPTIĞIMIZ GİBİ, AŞAĞI ATILACAKSINIZ!.
BİZ DÜŞMAN DEĞİLİZ. ADIM FANTOM! İP İNSANLARININ DOSTUYUM!.
ONA BENZİYORSUN AMA DEĞİLSİN BİZİ KANDIRMAK İÇİN BÖYLE GİYİNMİŞSİN?
FALK & BARRY 4/3

SANA İNANMIYORUZ. GERÇEK FANTOM BURAYA ÇOK SENELER ÖNCE GELMİŞ VE BU İŞLERİ BAŞARMIŞ...
??
!
BABAM BU RESİMLERİN, OLAĞANÜSTÜ GÜÇLÜ BİR ATASINA AİT OLDUĞUNU ANLAMIŞTI...
EĞER SEN DE BUNLARI YAPARSAN GERÇEK FANTOM OLDUĞUNA İNANIRIZ. YOKSA HEPİNİZ ÖLÜRSÜNÜZ!.
ANLADINIZ MI?
EVET!
EVET...
GERÇEK KİMLİĞİNİ KANITLAMASI İÇİN...
"...BABAMI İPLE AŞAĞI İNDİRMİŞLER..."
"İLK DENEY DEV BİR FİLİ SİLAHSIZ OLARAK YAKALAMAKMIŞ."

"HEPSİNİN HAYATI BUNA BAĞLIYMIŞ.."
BABA, BAŞA-RABİLİR Mİ DERSİN?
BİLMİYO-RUM...
BABAM HEMEN İŞE GİRİŞ-MİŞ.
BU HALAT İŞİMİ GÖRÜR...
İŞTE BÜYÜK BİR TANE GELİYOR!
UMARIM YETERİNCE SAĞLAMDIR!.
TAMAM, YAKALANDI!.
!!!!

BÖYLECE FANTOM'UN BABASI İLK DENEY-DE BAŞARILI OLMUŞTU...
İŞTE FİLİ YAKALADIM... ŞİMDİ BANA İNANDINIZ MI?
GÜZEL... AMA ÖNÜNDE ÜÇ DENEY DAHA VAR...
!!
FALK & BARRY 4/12
ÜÇ DENEY DAHA MI? PEKİ NEYMİŞ BUN-LAR?!.
ÖNCE BİR ŞEYLER YİYELİM REKS... SONRA ANLA-TIRIM.!
EVET, ÖYKÜMÜZE DEVAM EDEBİLİRİZ. İKİNCİ DENEY; DEV BİR KAYAYI OYNAT-MAKMIŞ...
"HER NASILSA KİMSENİN KIMILDATAMA-YACAĞI BU KOCA TAŞI BABAM YERİNDEN OYNATMIŞ..."
UFF...

ARTIK FANTOM OLDUĞUMA İNANDINIZ MI?
HENÜZ DEĞİL! GÜNEŞİN DOĞUŞUNDAN BATIŞINA KADAR SAVAŞÇILARIMIZDAN KAÇACAKSIN... ONA KADAR SAYIYORUM, HAYDİ!..
BİR.. İKİ..
BABAM USTA BİR KOŞUCUYMUŞ...
" SAVAŞÇILARIN OKLARINA HEDEF OLMAMAK İÇİN DURMADAN KOŞMUŞ... "
"ATLAMIŞ, TIRMANMIŞ, SAKLANMIŞ VE YİNE KOŞMUŞ."
GÜNEŞ BATTI, KAZANDIM! HALA İKNA OLMADINIZ MI?
BİR DENEY DAHA KALDI!.
NASIL BİR DENEY?
ARKANA BAK!.

!
ORMAN DEVİYLE ÖLÜMÜNE DÖVÜŞECEKSİNİZ...
ORMAN DEVİ DEDİĞİN BU MU? PEK KÜÇÜKMÜŞ!..
GRR..
" BABAM GÜÇ DURUMLARDA BİLE ŞAKA YAPMAKTAN GERİ KALMAZDI... "
GRRR...
İŞTE, KUVVET GÖSTERİSİ BAŞLADI!.
CRAAACK
ANLAŞILAN SEN BU İŞİ BAYAĞI CİDDİYE ALIYORSUN!..
WHAM
UH!
ŞİMDİ İKİMİZ DE SİLAHSIZIZ...

GRR...
NE DİYE HOMURDANIP DURUYORSUN?
AYY!
AŞKTA VE SAVAŞTA HER ŞEY GEÇERLİDİR DERLER.!
ÜSTELİK BU AŞK DA DEĞİL..
AH!
"ORMAN DEVİ İÇİN BOKS YENİ BİR ŞEYDİ..."
SENİN BOYUNU BİRAZ KISALTMAK GEREK!
UFF!..
"BABAMIN SERT YUMRUKLARI ARKA ARKAYA DEVİN ÇENESİNE İNİYORMUŞ..."
"VE ÇOK GEÇMEDEN RAKİBİNİ YERE İNDİRMİŞ..."
!
!!
!!
CRASH!
NİHAYET PES ETTİ.!.

DÖVÜŞ SONA ERDİ.! ŞİMDİ NE DERSİNİZ?.. SİZE...
..FANTOM OLDUĞUMU KANITLAYABİLDİM Mİ?
HAYIR... HENÜZ İŞİNİ BİTİRMEDİN...
AMA NASIL OLUR? BABAN DEVİ YENMEMİŞ Mİ?
EVET, REKS, AMA UNUTMA! BU ÖLÜMÜNE YAPILAN BİR DÖVÜŞTÜ.!.
ŞİMDİ DE DEVİ ÖLDÜRMEN GEREKİYOR.!
!
!
DENEYİ TAMAMLAMAK İÇİN ONU ÖLDÜRMELİSİN.!.
HAYIR! BEN SAVUNMASIZ BİRİNİ ÖLDÜRMEM.!.
AHH! OFF.!.

“İP KABİLESİNİN İNSANLARI SEVİNÇ ÇIĞLIKLARI İÇERİSİNDE, BİR ANDA ŞAŞKINA DÖNEN BABAMIN ÇEVRESİNİ SARMIŞ...”
FAN-TOM!.. FAN-TOM!
FAN-TOM! FAN-TOM!
??
FAN-TOM! FAN-TOM!..
FİLİ YAKALAYIP, KAYAYI YERİNDEN OYNATTIĞIN...
“... SAVAŞÇILARIMIZDAN KAÇIP, DEVİ YENDİĞİN ZAMAN ZEKANI VE GÜCÜNÜ GÖSTERMİŞ OLDUN... ”
... AMA HEPSİNDEN ÖNEMLİSİ DEVİN HAYATINI BAĞIŞLADIĞIN ZAMAN..
...NE KADAR YÜCE BİRİ OLDUĞUNU KANITLADIN. ARTIK SANA HEPİMİZ İNANIYORUZ!..
FAN-TOM!
FAN-TOM!

NE GÜZEL! İP İNSANLARI, ANNENLE BABANI SERBEST BIRAKINCA EVLENDİLER DEĞİL Mİ?
DAHA SONRA, REKS... O DA AYRI BİR HİKAYE..
İP İNSANLARININ BÖLGESİNE NE ZAMAN GİRECEĞİZ, FANTOM AMCA?
SANIRIM GİRDİK!..
!
İYİ AMA BEN KİMSEYİ GÖREMİYORUM!
ONLAR AĞAÇLARDA YAŞARLAR, REKS!
SENİN GERÇEK FANTOM OLDUĞUNA VE DOST AMAÇLARLA GELDİĞİNE İNANACAKLAR MI?
UMARIM...
??
KORKACAK BİR ŞEY YOK, REKS!

KIRILMASKE İLE REKS ASIRLIK AĞACIN TEPESİNE DOĞRU YÜKSELDİLER..
DAHA NE KADAR ÇIKACAĞIZ?
SANIRIM DAHA EPEY YOLUMUZ VAR!.
YERDEN NE KADAR YÜKSELDİK? AAA... ŞURAYA BAK!.
BİZİ KARŞILAMAYA GELİYORLAR!.
İP KABİLESİ DENEN BU TOPLULUK, YERDEN 20-30 METRE YÜKSEKTE YAŞIYORDU.

BİZE NASIL DAVRANACAKLAR ACABA, FANTOM AMCA?
MERAK ETME REKS! YÜZLERİ BİRAZ ASIKTIR AMA İYİ İNSANLARDIR...
BU DA KİM?
ŞEFLERİ REKS!
AMA... ŞEY... HİÇ DE İYİ NİYETLİ GÖRÜNMÜYOR!.
HOŞGELDİN, FANTOM!.
SELÂM, ŞEF!.
FAN-TOM... FAN-TOM...
GERÇEKTEN DOSTMUŞ. PEKİ NİYE DAHA ÖNCE GÜLÜMSEMEDİ?
ONLAR ANCAK GEREKTİĞİ ZAMAN GÜLÜMSERLER...
NASILSIN, ŞEF RİORİ?
SENİ GÖRMEK BİZİM İÇİN NE BÜYÜK ONUR, ORMANIN KORUYUCUSU ÖLÜMSÜZ RUH!.
BABAMIN, YANİ BENDEN ÖNCEKİ ŞEFİN ZAMANINDAN BERİ BİZİ ZİYARETE GELMEDİN!.

SÖZÜNÜ ETTİĞİ BENİM BABAM REKS..
SAHİ Mİ?
ÇOCUKKEN O BÜYÜLEYİCİ GÖSTERİLERİNİ İZLEMİŞTİM...
BURADA HÂLÂ SENİN BAŞARILARINDAN SÖZ EDİLİYOR. FİLİ NASIL SİLAHSIZ YAKALADIĞINDAN, DEVİ NASIL YENDİĞİNDEN...
...VE EN ÖNEMLİSİ ONUN HAYATINI NASIL BAĞIŞLADIĞINDAN... ORMANDA EN AZ RASTLANAN VASIFLARDAN BİRİNİ, MERHAMETİ SERGİLEMİŞTİN...
BABAMI ANLATIYOR. KENDİMİ BAŞKASININ KİŞİLİĞİNE BÜRÜNMÜŞ GİBİ HİSSEDİYORUM. AMA BU HOŞUMA GİDİYOR..
SENİ BURAYA HANGİ RÜZGÂR ATTI, ÖLÜMSÜZ RUH?..
BİR İŞ GÖRÜŞMEYE GELDİM!
HEY!..

NE GÜZEL BİR OYUN!.. BEN DE KATILABİLİR MİYİM?
KIZILMASKE ŞEFLE KONUŞURKEN REKS DE BÜYÜLENMİŞ GİBİ YERLİ ÇOCUKLARI İZLİYORDU.!.
ÖNERİMİ NASIL BULDUN ŞEF RİORİ?..
YİPPİİİ!
UH.. HEY..!
FAKAT ELİ KAYINCA, BİR ANDA KENDİNİ BOŞLUKTA BULDU..
REKS!
!

YAKALA-DIM!
NEYSE!..
SAKIN BİR DAHA BUNU DENEMEYE KALKMA.!
ŞEY. O KADAR KOLAY GÖRÜNÜYORDU Kİ..
BU İNSANLAR İP ÜSTÜNDE YÜRÜMEYE ALIŞIKTIR. YAŞANTILARININ ÇOĞUNU BURADA GEÇİRİRLER..
FANTOM REKS'E, BURDAKİ YAŞAMIN EN İLGİNÇ BÖLÜMÜNÜ ANLATMAK GEREĞİNİ DUYDU...
BAK! BU, KÜÇÜK ÇOCUĞUN İLK DERSİ. YAKINDA MAYMUN GİBİ ORADAN ORAYA SALLANMAYA BAŞLAR...
NE ŞANSLI!. BEN DE YAPABİLMEYİ İSTERDİM!
AMA İMKANSIZ!.
PSS-FSSS-FSS..

FANTOM AMCA, BANA BAK!
BAŞLANGIÇTA İKİ ELİNİ BİRDEN KULLANMALISIN, REKS!
YERDEN 20-30 METRE YÜKSEKTE, İP İNSANLARININ ARASINDA, REKS HAYATININ EN MUTLU ANLARINI YAŞIYORDU..
YAŞASIN!..
BURASI HAYATIMDA GÖRDÜĞÜM EN GÜZEL YER FANTOM AMCA.. KEŞKE BEN DE BURADA YAŞASAYDIM...
REKS İÇİN NEŞE DOLU DAKİKALAR ÇABUK GEÇMİŞTİ...

ANLAŞTIK MI, ŞEF RİORİ..?
ANLAŞTIK. YENİ AY ÇIKTIĞINDA BAŞLARIZ...
HOŞÇA KAL!
GULE GÜLE!
AŞAĞIYA BUNUNLA İNECEKSİNİZ, YERE İNDİĞİNİZDE SİZİ BİR SÜRPRİZ BEKLİYOR...
?
BELKİ DE ASANSÖRÜ İLK KEZ İP İNSANLARI İCAD ETTİ...
HARİKA!.. SANKİ UÇUYORUZ.!.
BU NEDİR?
ASANSÖR SİSTEMİNDEKİ KARŞI AĞIRLIK. TIPKI MODERN ASANSÖRLERDE OLDUĞU GİBİ.!.

ŞEF, AŞAĞIDA BİR SÜRPRİZLE KARŞILAŞACAĞIMIZI SÖYLEMİŞTİ.
EVET REKS! İŞTE BAK, ORADA!
VAY CANINA!
KİM BU ?
SANIRIM BİLİYORUM, REKS!
YILLAR ÖNCE DÖVÜŞTÜĞÜN ORMAN DEVİ. ARTIK GÖZLERİ GÖRMÜYOR.. ONA, BURAYA GELDİĞİNİ SÖYLEDİK.
FAN-TOM!
DEMEK BABAMIN ESKİ RAKİBİ BU.!
İHTİYAR DEV KIZILMASKEYE ELİNİ UZATTI...
FAN-TOM!
!

ORMAN DEVİYLE BABAMIN ÖYKÜSÜNÜ ÇOCUKKEN DİNLE_ MİŞTİM.
ŞİMDİ ONU KARŞIMDA GÖRMEK BENİ ÇOK ETKİLEDİ..
DOLUNAYA KADAR GÜLE GÜLE!
HOŞÇAKA_ LIN!
NE İYİ İNSAN_ LAR!..
DEV NE KADAR YAŞLIYDI. BABAN ŞİMDİ HAYATTA OLSAY_ DI ONUN GİBİ OLURDU!..
FANTOMLAR ASLA YAŞLAN_ MAZ, REKS!
YANİ SEN HER ZAMAN GENÇ Mİ KALACAKSIN?
HAYIR, ONU DEMEK İSTEME_ DİM...
İP İNSANLARI AĞAÇLAR ARASINDA YERDEKİ KOŞANLARDAN DAHA HIZLI HAREKET EDERLERDİ.

ARI GELİNCE DE YİNE ÜSTÜNDE
ZZZZ
BİRKAÇ GÜN SONRA..
İŞTE DOLUNAY ÇIKTI. BU GECE İP İNSANLARIYLA BULUŞA_ CAĞIM... SEN DE GELMEK İSTER MİSİN, REKS?
ELBET_ TE!..
ÖNEMLİ BİR ŞEY Mİ VAR, FANTOM AMCA? YİNE İP İNSANLARININ KÖYÜNE Mİ GİDİYORUZ?
HAYIR, BU KEZ ONLAR Bİ_ ZE GELİYOR_ LAR!..
FANTOM TEPE_ SİNİ GERİDE BIRAKIP...
...RÜZGÂRIN GARİP SESLER ÇI_ KARDIĞI FISILDAYAN KORU_ LUKTAN GEÇTİLER...
FAN-TOM, FAN-TOM
NİYE GELİ_ YORLAR?
GİDİNCE GÖRÜRSÜN. BİR SÜRPRİZİM VAR...
NEDEN BANA SÖYLE_ MİYOR_ SUN?
O ZAMAN SÜRPRİZ OLMAKTAN ÇIKAR!..
BÜTÜN ÇOCUKLAR BU KADAR ÇOK MU SORU SORUYORLAR?

BİR SÜRE SONRA KENTİN KENARINDAKİ KÖYE ULAŞTILAR...
İP İNSANLARI NEREDE?
BİZİ BEKLİYORLAR REKS!
FAN-TOM... FAN-TOM...
MERHABA DOSTLARIM!..
PEKİ AMA SÜRPRİZ NEREDE?
BU ARADA DIANA DA DÖNÜŞ İÇİN GEREKLİ HAZIRLIKLARI TAMAMLAMAKLA MEŞGULDÜ...
TIP GEREÇLERİ
BÜRONUN YERİ...
ALETLER

GÜNÜN NASIL GEÇTİ DIANA?..
YORGUNLUKTAN BİTTİM...
AH, YAVRULARIM. BABANIZA KAVUŞACAĞIMIZ GÜNÜ SABIRSIZLIKLA BEKLİYORUM.
BA-BA..
AN-NE!..
BÖYLE OLMASINI İSTİYORUM...
BİZİM İÇİN DEĞİŞİK BİR PLAN. BİRAZ ZOR AMA GAYRET EDERİZ...
?
?
BENCE BURASI UYGUN. ŞU ÜÇ AĞACIN ARASINA YAPABİLİRSİNİZ
TAMAM!
ORADA NE YAPIYORSUN FANTOM AMCA?
AŞAĞI İNİNCE ANLATIRIM...
SAĞLAM OLMASINA DİKKAT EDİN... EN ŞİDDETLİ FIRTINAYA BİLE DAYANMALI...
SEN KAYGILANMA... BİZ BU İŞİ İYİ BİLİRİZ ÖLÜMSÜZ RUH...

SÜRPRİZİN NE OLDUĞUNU HÂLÂ ANLATMADIN... MERAKTAN ÇATLAYACAĞIM...
PEKÂLÂ REKS!
DÜNYANIN EN BÜYÜK VE EN GÜZEL AĞAÇ EVİNİ İNŞA EDECEĞİZ...
SAHİ Mİ?
AĞAÇLARIN TEPESİNDE BİR EV. HA? DİANA İLE BEBEKLER ORADA MI OTURACAK?.
ARA SIRA
ARA SIRA BEN DE ONLARLA BİRLİKTE KALABİLİR MİYİM.?
TABİÎ..!
YAŞASIN! ÇOK SEVİNDİM! PEKİ DİANA'NIN HABERİ VAR MI?
HENÜZ YOK. ONA DA SÜRPRİZ YAPACAĞIZ.
NALBUR JONES SEN MİSİN? SANA BİR İŞ VAR...
UH! UH!

… BİR EV … DE YAZILI … MELERİ İSTİYO- … KAMYONU
ŞAKA EDİYOR OLMALISIN!
ORMANDA: "FANTOM ASLA ŞAKA YAPMAZ" DERLER...
BUNCA ŞEYİ YÜKLEMEK ÇOK ZAMAN ALIR...
GÜNEŞ DOĞMADAN YOLA ÇIKMALIYIZ.
HEY! NE YAPIYORSUN?
MERAK ETME YALNIZCA GÖZLERİNİ BAĞLIYORUM, JONES!
KAMYONU BEN KULLANIRIM!
NEREYE GİDİYORUZ?..
GİDİNCE GÖRÜRSÜN!..
JONES NALBUR

FANTOM AMCA, YENİ EVİ NEDEN 'İP İNSANLARINA' YAPTIRIYORSUN?..
ÇÜNKÜ BU İŞTEN ÇOK İYİ ANLIYORLAR. DÜNYANIN EN USTA AĞAÇ İNŞAATÇILARI ONLAR...
DIANA TABİİ OLANLARDAN HABERSİZDİ..
DIANA EVİ GÖRÜNCE KİMBİLİR NASIL ŞAŞIRACAK.
EVET... ONA SÜRPRİZ OLACAK...
MOWITAN'DA NEREDE OTURACAKSINIZ DIANA?
KOCAM, KENTE YAKIN BİR YERDE EV BULACAK, Dr. HENRY...
İŞTE PASAPORTLAR, SAĞLIK KARNELERİ, VİZELER, BİLETLER... HEPSİ BURADA DIANA..
OH, NİHAYET BU GÜNÜ GÖRECEĞİMİ HİÇ SANMIYORDUM.
DIANA, YANINDA ÇALIŞACAK ELEMANLAR SENİ BEKLİYOR. ORADA KADRONA BİRKAÇ KİŞİ DAHA KATILACAK...
FALK & BARRY 5/27
BİRLİKTE ÇALIŞACAĞIMIZ İÇİN ÇOK MUTLUYUM. UMARIM BENGALİ'Yİ SİZ DE BENİM KADAR SEVERSİNİZ.
SOLDAN SAĞA: Dr KIRK, BAYAN CHANG, Dr. SINGH, BAYAN EBOLI, BAY PADILLO..!

EVE DÖNÜYORUZ ÇOCUKLAR...
AN-NE..
BA-BA..
HELOISE'NİN İLK SÖYLEDİĞİ KELİME ANNE, KİT'İN DE BABA... NE KADAR ANLAMLI!
GOGO, TOTU... HAZIRLANIN, YOLA ÇIKIYORUZ.
SAHİ Mİ?
HELOISE... KİT... SİZİ BİR DAHA NE ZAMAN GÖRECEĞİM?
ÜZÜLME ANNE! YİNE SIK SIK GÖRÜŞECEĞİZ.
O GECE ALBAY WOROBU'NUN ANİDEN TELEFONU ÇALDI..
RRIIING
HAY ALLAH! BU SAATTE BENİ ANCAK BİR KİŞİ ARAYABİLİR..
ALBAY, YARIN GELECEK UÇAĞI KARŞILAMAK ÜZERE İKİ ARABA İSTİYORUM...
ORMAN KARAKOLUNUN MEÇHUL KOMUTANI HAZIRLIKLARI TAMAMLAMIŞTI...
DIANA, ORAYA VARDIĞINDA SANA YENİ OFİSİNİ GÖSTERECEKLER. DAHA SONRA GÖRÜŞMELERE BAŞLARSIN.
ÜZGÜNÜM Dr. HENRY AMA ORAYA VARIR VARMAZ İLK İŞİM EVİMİ GÖRMEK OLACAK...

SENİ ÇOK ÖZLEYECEĞİZ DİANA... UMARIM KOCAN,I,A NA BİR ELVEDA ÖPÜCÜĞÜ VER. MENE KIZMAZ.
HER ŞEY İÇİN ÇOK TEŞEKKÜRLER Dr. HENRY.
AN-NE.. BA-BA..
GÜLE GÜLE HELOİSE... GÜLE GÜLE KİT...
HOŞÇA-KALIN
AH, DAVE... DİANA İLE BEBEKLERİNİN O İĞRENÇ MAĞARAYA DÖNMELERİNİ HİÇ İSTEMİYORUM..
AMA ONLAR MUTLU, LILY...
BU DADILAR ÇOCUK MU ?
HAYIR EFENDİM. AN LADIĞIM KADA RIYLA PİGME KABİLE-SİNDEN!

BAYAN DİANA, BEN ORMAN KARAKOLUNDAN YÜZBAŞI GOLAN-DA. SİZİ GÖTÜRMEKLE GÖREV-LİYİM.
ÖYLE Mİ? TEŞEK-KÜR EDERİM. NE-REYE GİDECE-ĞİZ?
ACABA "O" NEREDE?
MOWITAN
HAVAALANI
...VE HEMEN YOLA ÇIKTILAR...
SİZİ KİM GÖNDERDİ YÜZBAŞI?..
ORMAN KARAKOLUNDAN ALBAY WOROBU, EFENDİM!
NEDEN BİZİ KARŞI-LAMAYA GELMEDİ ACA-BA? BELKİ DE İŞİ ÇIK-MIŞTIR...
BURADAN ÖTEYE AT ARABASIYLA DEVAM EDECEĞİZ...
NEREYE?
İYİ YOLCULUKLAR, BAYAN DİANA!.
TEŞEKKÜR EDERİM...

BU BAYAN KİM YÜZBAŞI ?
ÖNEMLİ BİRİNİN KARISI... ALBAY WORO-BU EMİRLERİ AYNEN UYGULAMAMIZI İSTEDİ...
O ŞAHİNİN ORADA NE İŞİ VAR?
BİLMİYORUM. ORMAN KARAKOLUNDA SORU SORULMAZ. SADECE EMİRLERE UYULUR...
ŞEY... NEREYE GİTTİĞİMİZİ SÖYLEYEBİLİR MİSİNİZ ?
İLERİ DOĞRU BAYAN !
ŞEY_ BU BİR ŞAHİN DEĞİL Mİ ?
EVET BAYAN !
FARAKA; FANTOM'UN POSTA ŞAHİNİYDİ...
ONU HEP YANINIZDA MI DOLAŞTIRIRSINIZ ?!
BENİMLE İLK KEZ GELİYOR BAYAN...
SANIRIM YANLIŞ YOLDAYIZ. ŞEHRE GİTMEMİZ GEREKİYORDU...

İŞİME YAKIN OLSUN DİYE KENT CİVARINDA BİR EV BULACAĞINI SÖYLEMİŞTİ..
BİZİ NEREYE GÖTÜRDÜĞÜNÜZÜ BİLMEK İSTİYORUM.
YAKINDA GÖRÜRSÜNÜZ !..
BU GARİP İHTİYAR VE ŞU YIRTICI KUŞLA ORMANA GİTMEK HİÇ DE HOŞUMA GİTMİYOR..
ŞURAYA BAKIN !
GOBBA... NUKKO !..
PİGMELER ! ORMANIN DERİNLİKLERİNDEN BU KADAR UZAKTA NE İŞLERİ VAR ?
TOTU !.. GOGO .!

OH, ŞİMDİ ANLADIM. BİZİ KARŞILAMAYA GELMİŞLER.
ŞAHİN NEREYE GİDİYOR? ŞİMDİYE KADAR BÖYLESİNE İLGİNÇ BİR YOLCULUK YAPMAMIŞTIM...
NEREYE GİTTİĞİMİZİ HALÂ BİLMİYORUM!..
NEDEN DURDUK?
GELDİK BAYAN!..
BİRDEN TANIDIK BİR SES DUYULDU...
!
DIANA!
DIANA!
FANTOM KARŞILARINDAYDI.

DIANA... SENİ ÇOK ÖZLEDİM.
BEN DE! SENİ GÖRDÜĞÜME ÖYLE SEVİNDİM Kİ...
HELOISE... KİT.. ÇOK ŞEKER OLMUŞLAR. ÜSTELİK KONUŞUYORLAR...
TABİİ YA...
BA-BA...
AN-NE...
NEDEN BİZİ BURADA KARŞILADIN...
ÇÜNKÜ... NEYSE ŞİMDİ GÖRÜRSÜN... SANA KÜÇÜK BİR SÜRPRİZİM VAR.
MERHABA ŞEYTAN. O GARİP ARABACI KİMDİ, SEVGİLİM? YA O BÜYÜK KUŞ?..
O MU? TONDO... GÜVERCİNLERİME VE ŞAHİNİM FARA-KA'YA BAKAR...

DIANA...! YAŞASIN!! SONUNDA DÖNDÜNÜZ!..
REKS... HAYATIM!
DIANA, SANA ÇOK ŞAŞIRACAĞIN BİR...
SUS, REKS! SÜRPRİZ YAPACAĞIZ!..
NE OLDUĞUNU BEN DE MERAK ETTİM. AMA ÖNCE EVE GİDELİM. ÇOK YORGUNUM.
SEVGİLİM, BİLİYORSUN SENİN SÜRPRİZLERİNE BAYILIRIM. AMA UZUN BİR YOLCULUK YAPTIK..
...BEBEKLERİN BANYO YAPIP UYUMALARI GEREKİYOR!..
TELEFONDA BİR EV BULACAĞINI SÖYLEMİŞTİN...ORAYA GİDEBİLİR MİYİZ? LÜTFEN...
GELDİK BİLE!. EVİN KARŞINDA DURUYOR!
?!
DIANA ŞAŞKINLIKTAN BİR AN KONUŞAMADI..

NE... NEDİR BU?
SANA SÖZÜNÜ ETTİĞİM SÜRPRİZ!
HAVADA DURAN BİR ŞATOYA BENZİYOR..
EVET ÖYLE.. İŞTE YENİ EVİN BURASI, SEVGİLİM!
EVİM Mİ?
BİR AĞAÇ EVİ! ŞEY... YANİ BURADA MI OTURACAĞIZ?..
EVET... GEL SANA İÇİNİ GEZDİREYİM...

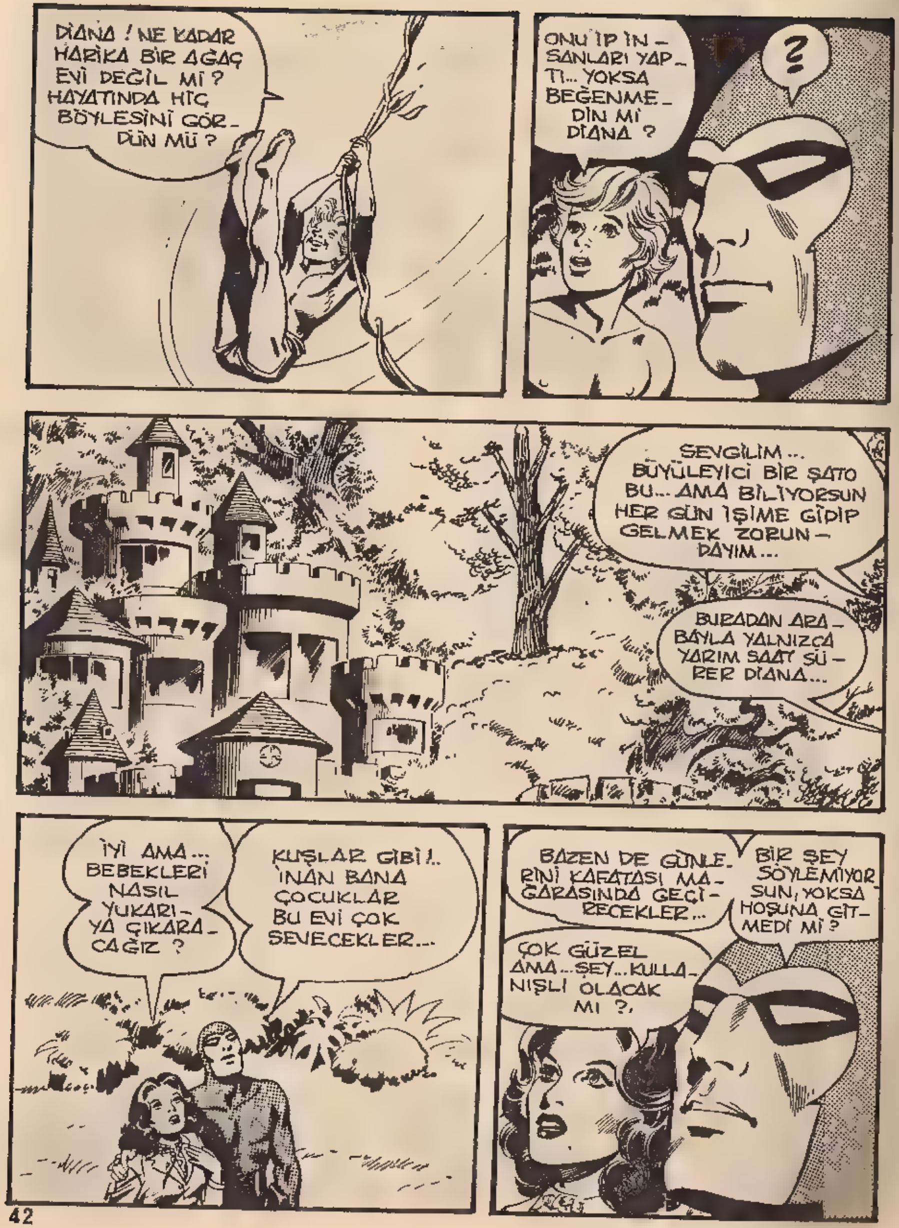
DİANA ! NE KADAR HARİKA BİR AĞAÇ EVİ DEĞİL Mİ ? HAYATINDA HİÇ BÖYLESİNİ GÖR-DÜN MÜ ?
ONU İP İN-SANLARI YAP-TI... YOKSA BEĞENME-DİN Mİ DİANA ?
?
SEVGİLİM... BÜYÜLEYİCİ BİR ŞATO BU... AMA BİLİYORSUN HER GÜN İŞİME GİDİP GELMEK ZORUN-DAYIM...
BURADAN ARA-BAYLA YALNIZCA YARIM SAAT SÜ-RER DİANA...
İYİ AMA... BEBEKLERİ NASIL YUKARI-YA ÇIKARA-CAĞIZ ?
KUŞLAR GİBİ !.. İNAN BANA ÇOCUKLAR BU EVİ ÇOK SEVECEKLER...
BAZEN DE GÜNLE-RİNİ KAFATASI MA-ĞARASINDA GEÇİ-RECEKLER...
BİR ŞEY SÖYLEMİYOR-SUN, YOKSA HOŞUNA GİT-MEDİ Mİ ?
ÇOK GÜZEL AMA... ŞEY... KULLA-NIŞLI OLACAK MI ?.

NE KADAR GÖRKEMLİ DEĞİL Mİ ?
EVET... DAHA DOĞRUSU OLAĞAN-ÜSTÜ... PEKİ İÇERİ NA-SIL GİRECEĞİZ ? İP-LE Mİ TIRMANA-CAĞIZ ?
HAYIR ! BU OLDUKÇA KON-FORLU BİR EV...
ASANSÖRÜ BİLE VAR !..
GERÇEKTEN ÇOK ŞAŞIRTICI...
ZAMANLA SEN DE ALI-ŞIRSIN DİANA !
DOĞRUSU BU KADARINI HİÇ UMMUYOR-DUM. PEKİ BU ŞATOYU KİM İNŞA ETTİ ?
DOSTLARIMIZ, İP İNSANLARI ! BU KONUDA OLDUKÇA USTADIR-LAR..

YAPTIKLARI EVİ BEĞENİP BEĞENMEDİĞİNİ GÖRMEK İÇİN, BEKLİYORLAR...
BEKLİYORLAR MI? AMA BEN KİMSEYİ GÖREMİYORUM.
?
OH, İŞTE... NİÇİN HEPSİ AĞAÇLARIN TEPESİNDE DURUYOR?.
ONLAR TÜM YAŞAMLARINI AĞAÇLARIN ÜZERİNDE GEÇİRİRLER. ŞİMDİ MERAKLA SENİN KARARINI BEKLİYORLAR...
?
HAYDİ YUKARI ÇIKIP BİR BAKALIM!..
ŞEY... BU ASANSÖR EMNİYETLİ Mİ?
USTALARI GARANTİ VERİYOR...

KOCAMAN TAŞ DA NESİ?
ASANSÖR SİSTEMİNDEKİ KARŞI AĞIRLIK. O AŞAĞI İNERKEN, BİZ DE YUKARI ÇIKIYORUZ. BAK FARAKA DA BİZİMLE GELİYOR...
AŞAĞIDAN DAHA KÜÇÜK GÖRÜNÜYORDU. BU KADAR BÜYÜK OLABİLECEĞİNİ AKLIMA GETİRMEMİŞTİM..
DİANA MUTLU OLMUŞA BENZEMİYOR. UMARIM, EVİ BEĞENİR...
?
ANNE... BABA...
?
İŞTE GELDİK BURASI GİRİŞ HOLÜ!
?

İŞTE BURASI DA OTURMA ODASI.!
!!
AĞAÇ EVİN İÇİNE GİRİNCE DİANA HAYRETTEN DO-NAKALMIŞTI.!.
ŞURASI YEMEK ODASI OLACAK. DÖŞEMEK İÇİN SENİ BEKLEDİK, DİANA.!
!!
BU DA MUTFAK, İP İNSANLARI-NIN ÇOK HOŞUNA GİTTİ. AYNISI.N-DAN İSTİYOR-LAR...
!!!
DUA EDELİM DE DİANA BEĞENSİN. YOKSA FANTOM AMCA ÇOK ÜZÜ-LECEK..
..VE İŞTE YATAK ODAMIZ. İP İNSAN-LARI KENDİMİZİ EVİ-MİZDE HİSSEDELİM, YABANCILIK ÇEK-MEYELİM DİYE KAFA-TASI MAĞARASINA BENZETTİLER.!
!

BU DA KİT İLE HE-LOİSE'İN ODASI. VE.. VE.. İLERİDE GERE-KİR DİYE BİRKAÇ TA-NE DE BOŞ ÇOCUK ODASI YAPMIŞLAR!
İP İNSANLA-RI HER ŞEYİ DÜ-ŞÜNMÜŞLER...
BANYOYU DA ON-LAR MI YAPTI-LAR?..
HAYIR. KENTTEKİ BİR NALBURDAN GETİRTTİK. AMA DOSTLARIMIZ BUN-DAN DA EVLERİNE KOYDURMAK İSTİ-YORLAR.
BU MERDİVEN KULEYE ÇIKI-YOR...
FARAKA'YA BAK BURA-DAN KİLOMETRELERCE İLERİSİNİ GÖREBİLİR-SİN...
İŞTE EVİN HER YERİNİ GÖR-DÜN DİANA.. ŞİMDİ HEPİMİZ, FİKRİNİ ÖĞRENMEK İSTİYORUZ...

YENİ EVİNİ NASIL BULDUN?
GÖKYÜZÜNDEKİ ŞATOMUZU MU? OLAĞANÜSTÜ! HARİKA!..
ÇOK SEVDİM, ÇOK!..
ONU ÇOK SEVDİM!..
DÜNYANIN EN GÜZEL EVİ BURASI!
ÇOK SEV-DİM!..
SONUNDA BA-ŞARDIK!
SEVMİŞ!..
DEMEK BEĞENDİ!?
ÇOK SEVİN-DİK...

YAŞA-SIN!
WAAAAYYYY
RUFF RUFF RUFF
ANNE... BABA...
HAYDİ GEL, YATAK ODASIYLA ÇOCUK ODASINA BİR DAHA BAKALIM. BU-RAYI DÖŞEMEK İÇİN SABIRSIZ-LANIYORUM.
OO... TIPKI PERİ MA-SALLARINDAKİ ŞATOLARA BENZİYOR.
SANA BİR SIR VEREYİM Mİ, SEVGİLİM?..
ÇOCUKLUĞUMDAN BERİ HEP AĞAÇLARIN ÜZERİNDE YAŞAMAYI HAYAL ETMİŞİMDİR!..
AMA BÖYLESİNİ HİÇ AKLIMA GETİRMEMİŞ-TİM..

KORKMAYIN HANIMLAR EMNİYETTESİNİZ. FARAKA BİZİ KORUR.
GELİN DE YENİ EVİMİZİ GÖRÜN!
BAKALIM ANNEME AĞAÇLARIN ÜZERİNDE OTURDUĞUMUZU SÖYLEYİNCE NE DİYECEK!..
BEN DE MERAK EDİYORUM ...
TABİİ Kİ ŞAŞIRIR...
ANNE...
BABA...
BU BÖLME GOGO VE TOTO İLE KOCALARINA AİT. ONLAR DA BURADA OTURMAK İSTİYORLAR...
ÇOK GÜZEL!.

BU KADAR MUTLULUĞA DAYANAMAYACAĞIM. HER ŞEYİ DÜŞÜNMÜŞSÜN!
YA BEN NE OLACAĞIM?
SENİ UNUTACAĞIMI MI SANDIN, REKS? ÇIK BAKALIM YUKARI!
?!
YUKARIDA NE VAR, FANTOM AMCA ?
SENİN GİZLİ ODAN...
BENİM Mİ?
BU BÖLÜM SANA AİT REKS!
HARİKA!.

GOGO İLE TOTU BİZE YEMEK HAZIRLAMIŞLAR. AMA HENÜZ MASA VE İSKEMLEMİZ YOK... YERDE YİYECEĞİZ!
HAYDİ HEPİNİZ YUKARI GELİN..!
MASA VE İSKEMLEYE NE GEREK VAR?.
UYGAR İNSANLAR BÖYLE YEMEK YER, REKS! YAKINDA BUNLARI ÖĞRENİRSİN..!
TABİİ ÇATAL, BIÇAK KULLANMAYI DA..
HİÇ HOŞUMA GİTMEDİ. BENCE ELLE YEMEK DAHA İYİ...
FALK & BARRY
İP İNSANLARI BU HAMAKLARI HELOISE VE KİT İÇİN HAZIRLADILAR...
ÇOK HOŞLARINA GİDECEK...
KIH... KIH. KIH... KIH.!.

HAYDİ BAKALIM REKS. GİZLİ ODANDA İYİ BİR UYKU ÇEK!.
TAMAM, İYİ GECELER.!.
BU GECE YERDE, POST ÜZERİNDE UYUYACAĞIZ, DIANA...
BANA GÖRE HAVA HOŞ, SEVGİLİM.!
GECE YARISI...
BURASI CENNETE BENZİYOR. AĞAÇLAR SALLANDIKÇA KENDİMİ KUŞ GİBİ HİSSEDİYORUM.
WUFF WUFF WUFF
ŞEYTAN BİR ŞEYDEN HUYLANDI.!
NE OLUYOR?
KAYGILANACAK BİR ŞEY YOK. BİR FİL SÜRÜSÜ GEÇİYOR.!
OH!
EVDE HERKES UYKUYA DALMIŞTI...

ZZZZ...
ZZZZ
AMA ORMANDA UYU- MAYANLAR DA VARDI...
ŞATONUN EN TEPESİNDE ...
ZZZ
ZZZ..
SCREE.. SCREE.. SCR
SCREE.. SCREE.. SCREE.
?
SNAR
!
REKS'İN PEN- CERESİNE DAVETSİZ BİR MİSAFİR GELMİŞTİ...
!
SCREE.. SCREE.. SCREEE.

AMAN TANRIM!
GRRRRRR
ORMANDA YETİŞEN REKS HIZ- LI HAREKET ETMEYE ALI- ŞIKTI...
HEMEN SAPANINI GERDİ VE DÜŞMANIN TAM KAFA- SINA NİŞAN ALDI...
FALK & BARRY
TAM İSABET, EVLAT... BAŞARILIY- DIN..
MAYMUNLARIN BA- ĞIRARAK, LEOPARIN GELİŞİNİ HABER VER- DİKLERİNİ DUY- DUM!
O SESE UYANDIM AMA HİÇ KORKMADIM. İÇE- Rİ GİRE- MEZDİ.
SENİNLE ÖVÜNÜYO- RUM. İYİ UY- KULAR.
SMACK

REKS'İN PENCERESİNDEKİ İPLERİ SIKIŞTIRIN. DÜN GECE BİR LEOPAR İÇERİ GİRMEYE ÇALIŞTI!..
MÜMKÜN DEĞİL. YİNE DE SAĞLAMLAŞTIRIRIZ...
GÜNAYDIN REKS! İYİ UYUDUN MU?
HEM DE NASIL... BİR ARA İÇERİ BİR LEOPAR GİRMEYE ÇALIŞTI, AMA ONU KAÇIRDIM...
KÖTÜ BİR DÜŞ GÖRMÜŞ OLMALISIN, ŞEKERİM.
HAYIR... DOĞRU SÖYLÜYORUM...
SSST... BIRAK DÜŞ GÖRDÜĞÜNÜ SANSIN, YOKSA ÜZÜLÜR!..
DİANA ŞUNLARA BAK... YÜRÜYORLAR...
BIRAK BAKALIM, KENDİ BAŞLARINA YÜRÜYEBİLECEKLER Mİ?

!!
HARİKA! YAKINDA ONLARA ATA BİNMEYİ, YÜZMEYİ, AVLANMAYI ÖĞRETECEĞİM.
O KADAR ACELECİ OLMA! ÖNCE YÜRÜMEYİ ÖĞRENSİNLER DE..
TEE HEE! HA! HA!..
HELOİSE SAÇIMI ÇOK ÇEKİYORSUN!
REKS ÇOCUKLARLA NE GÜZEL İLGİLENİYOR...
ONLAR DA REKS'İ ÇOK SEVİYORLAR.
BURASI GERÇEK CENNET! KENTE İNİP BÜROYU GÖRMEM GEREK. OYSA CANIM HİÇ İŞE GİTMEK İSTEMİYOR...
DIŞ DÜNYAYI UNUTUP BURADA SONSUZA KADAR KALABİLSEYDİK...
KEŞKE.

BİRKAÇ GÜN SONRA...
TELGRAF DİANA'DAN GELİYOR. GÜZEL! EV BULUR BULMAZ BANA HABER VERECEKTİ...
SONUNDA O KORKUNÇ MAĞARADAN KURTULUP KENDİNE VE BEBEKLERE UYGUN BİR YER BULDU...
HARİKA BİR AĞAÇ EVİMİZ VAR. HEPİMİZ İYİYİZ VE MUTLUYUZ. SEVGİLER DİANA
HAYIR! OLAMAZ! AĞAÇTA YAŞIYORLARMIŞ...
AMAN... İLAÇLARINI GETİRENE KADAR SAKIN BAYILAYIM DEME, LILY...
DİANA ARTIK İŞİNİN BAŞINA DÖNMÜŞTÜ.
UMARIM OFİSİN YERİNİ BEĞENİRSİNİZ BAYAN DİANA... BURASINI BAŞKAN LUAGA AYARLADI...
İYİ BİR YERE BENZİYOR DOKTOR SİNGH...

GERİ KALAN PERSONEL HAFTAYA BURADA OLACAK. BURAYI DÖŞEMEK EPEY ZAMANIMIZI ALIR. MOVİTAN'DA İŞLER YAVAŞ YÜRÜYOR...
GÜZEL!..
BU GECİKMEYE KIZACAĞINIZI SANMIŞTIK...
ACELEYE NE GEREK VAR?
EVİMİ DÜZENLEMEK İÇİN BİRAZ DAHA ZAMAN KAZANDIM DEMEKTİR.
DİANA BAŞKANLIK SARAYINDA ÖĞLE YEMEĞİNE DAVETLİYDİ...
SENİ TEKRAR GÖRDÜĞÜME SEVİNDİM, DİANA..
YENİ BÜRONU NASIL BULDUN?
HARİKA!. SİZE ÇOK TEŞEKKÜR EDERİM, BAŞKAN LUAGA.
SENİN BECERİKLİ KOCAN EV İŞİNİ HALLEDECEĞİNİ SÖYLEMİŞTİ...
HALLETTİ. ORMANDA OLAĞANÜSTÜ BİR AĞAÇ EVİ İNŞA ETTİRMİŞ...
AĞAÇ EVİ Mİ? ÖMRÜM BOYUNCA BÖYLE BİR EV İSTEMİŞİMDİR...
SİZ DE Mİ BAY BAŞKAN? DEMEK HEPİMİZ AYNI ŞEYİ DÜŞÜNÜYORMUŞUZ..

FANTOM'A SELÂM SÖYLE! BİR GÜN AĞAÇ EVİNİZİ ZİYARETE GELEBİLİR MİYİM?..
ELBETTE, ÇOK SEVİNİRİZ. ÖZEL KONUK ODAMIZ DA VAR...
KENTİN GÜRÜLTÜLÜ YAŞAMINDAN NEFRET EDİYORUM. ORMANDAKİ SESSİZ, SAKİN EVİMİZE DÖNMEK NE GÜZEL!
AMA ÇOK GEÇMEDEN HAYAL KIRIKLIĞINA UĞRADI.
??!!
BOOM BOOM BAM BAM
HOLA! HOLA!
HOLA! HOLA!
EVİN ÖNÜNDE NEŞELİ BİR KALABALIK TOPLANMIŞTI...
NE OLDU ACABA?

EFLER YENİ EVE TAŞINDI-
IMIZI DUYMUŞLAR. "GÜLE
OTURUN" DEMEYE GEL-
LER. BU ESKİ BİR ORMAN GELENEĞİDİR...
SANIRIM YEMEĞE KALACAKLAR...
HEPSİ Mİ?
DİANA BİRDEN ŞAŞKINA DÖNMÜŞTÜ...
ÜZÜLME! YEMEKLERİNİ DE BERABER GETİRDİLER, DİANA!
BEN DE BİR TAVUĞUN BU KADAR İNSANA NASIL YETECEĞİNİ MERAK EDİYORDUM...
AKŞAMA KADAR BİRLİKTE DANSEDİP EĞLENDİLER..
GÜLE GÜLE! YİNE BEKLERİZ!..
EVET, MUTLAKA GELİN! AMA BİR DAHAKİ SEFERE ÖNCEDEN HABER VERİN OLUR MU?
BU MACERANIN SONU...

gümüşmaske

AYNASIZLAR ZORRO KILIĞINDA GELECEK-LER, TAMAM MI ?
GÜMÜŞMASKE VE ÇETE-Sİ TASARLADIKLARI SON SOYGUN PLANININ AYRINTI-LARINI TARTIŞIYORDU...
Yeni Macera
İŞİN EN ÖNEMLİ KISMI AYNASIZLA-RI ETKİSİZ HALE GETİRİP, YERLE-RİNE GEÇ-MENİZ!..
NE VAR Kİ " KANUNA KARŞI GELENLERİN AMANSIZ DÜŞMANI" DA ONLARI GÖZETLİYORDU...
...VE PLANLARINI BOZMAYA HAZIRLANIYORDU...
SANIRIM ARTIK TOP-LANTIYI BİTİREBİLİRİZ. PEKİ, AYNASIZLARIN İŞİNİ HALLEDİNCE SANA NASIL HABER VERE-CEĞİZ GÜ-MÜŞMAS-KE ?
UMARIM TELSİZ-LERİNİZ HALA ÇALIŞIYORDUR. UNUTMAYIN, BU ALETLER ÇOK PAHALI.!

BEN DAHA SONRA ÇIKACAĞIM, SAKIN BENİ İZLEMEYE KALKIŞMAYIN YOKSA CEHENNEMİ BOYLARSINIZ, ANLAŞILDI MI?
ADAMLARI GİTTİKTEN SONRA GÜMÜŞMASKE DE KÖHNE BİNAYI TERKE.. HAZIRLANIYORDU Kİ GÖZÜNE BİR ŞEY İLİŞTİ.
KLİK!
ANİ BİR HAREKETLE IŞIĞI SÖNDÜREN HAYDUT, SESSİZCE DIŞARI ÇIKTI..
GÜMÜŞMASKE, TESLİM OL! BENİ DUYUYOR MUSUN?
KIZILMASKE'NİN SESİ!.. GÜMÜŞMASKE BU SESİ NEREDE OLSA TANIRDI...
O..!
KARANLIKTA BENİ BULMAK İÇİN ZAMAN KAYBEDECEK. BEN DE BU ARADA KAÇABİLİRİM!

ÇOK GARİP! ONUN ÜNÜNÜ DUYDUKTAN SONRA, BANA PUSU KURACAĞINI DÜŞÜNMÜŞTÜM, OYSA..
FANTOM ŞİMDİLİK HAYDUTUN İZİNİ KAYBETMİŞTİ. AMA ODADA ONUNLA İLGİLİ BİR İPUCU BULABİLİRDİ..
ON BEŞ GÜN ÖNCEYE AİT BİR GAZETE, ALTINCI SAYFASI AÇIK. RACA'NIN EVİNDEKİ MASKELİ BALO... SANIRIM GÜMÜŞMASKE'NİN İLGİLENDİĞİ KONU BU..
EVİNDE GELENEKSEL BALO.
"DÜNYANIN EN ZENGİN MÜCEVHER KOLEKSİYONLARINDAN BİRİ KÖŞKÜN HAZİNE SALONUNDA SERGİLENİYOR..."
GELENEKSEL KIYAFET BALOSU HAZİNENİN BULUNDUĞU BİNADA YAPILACAK. 'GÜMÜŞMASKE' İÇİN AÇIK BİR DAVET BU..!
ARADIĞI İPUCUNU BULAN KIZILMASKE HEMEN BİR İŞARET VERDİ VE..

... BİRKAÇ BLOK ÖTEDE KENDİSİNİ BEKLEYEN ŞEYTAN, KORUDUĞU PAKETİ ALARAK SAHİBİNE GÖTÜRDÜ ...
AFERİN! BU GECE, ÇATILARDAKİ İŞİMİZ BİTTİ...
BOŞUNA YORULDUK. ŞU GÜMÜŞMASKE GERÇEKTEN ÇOK ŞANSLI! AMA GELECEK SEFER...
FANTOM, GÜMÜŞMASKE'NİN YENİ PLÂNINI ÖĞRENDİĞİ İÇİN MEMNUNDU... VE GECENİN KARANLIĞINDA ORADAN UZAKLAŞTI...
RACA'NIN EVİ GELENEKSEL KIYAFET BALOSU İÇİN DAVETLİLERİ AĞIRLAMAYA HAZIRDI...

ÇEVREYİ KORUMAKLA GÖREVLENDİRİLMİŞ POLİSLER, SON TALİMATLARI ALIYORLARDI...
FAZLA DİKKATİ ÇEKMEYİN. UNUTMAYIN, BİZ DE DİĞERLERİ GİBİ DAVETLİYİZ. DOĞAL DAVRANIN VE GÖZÜNÜZÜ DÖRT AÇIN!
EN ÖNEMLİSİ, EĞER BİRİNİ YAKALAYACAK OLURSANIZ, GÜRÜLTÜ ÇIKARMAYIN. DİKKATLİ VE TEDBİRLİ OLUN!
PEKİ, ÇAVUŞ!
RÜTBE SÖYLEMEK YOK! ŞİMDİ HERKES YERİNE. DAVETLİLER GELMEYE BAŞLADILAR. HAYDİ!..
İŞTE, DAVETİYELERİMİZ! UZAYDAN GELEN KONUKLARI KABUL EDİYOR MUSUNUZ ?
VARLIĞINIZLA, BU EVİ ONURLANDIRDINIZ...

KORKARIM YİNE VESTİYERLİK YAPMAK ZORUNDA KALACAKSIN, ŞEYTAN!
İÇERİ DAVETİYESİZ GİRMEM GEREKECEK!..
HEY, GİRMİYOR MUYUZ? HERHALDE BENİ, BURAYA ARABADAN KIYAFETLERİ SEYRETTİRMEK İÇİN DAVET ETMEDİNİZ!
BÖYLESİ SOKAKTA SANDVİÇ SATMAKTAN DAHA İYİDİR, ÖYLE DEĞİL Mİ BEBEK?
BENİMLE ALAY ETMEYİN! HEM NİYE MASKELİ DOLAŞIYORSUNUZ?
YANILIYORSUN... ŞİMDİ MASKE TAKTIM.
ARTIK BAŞKA SORU SORMA BEBEK, YOKSA ÜSTÜNDEKİ ELBİSEYİ ALDIĞIM GİBİ SENİ SANDVİÇLERİNİN BAŞINA GÖNDERİRİM TAMAM MI?
!..
SANIRIM BU KADAR İYİ KORUNMUŞ BİR EVE GİRMENİN TEK YOLU BU... UMARIM DUVARIN ÖBÜR TARAFINDA KİMSE YOKTUR.

HA GAYRET...
HMM. İSTEDİĞİM UZUNLUKTA DEĞİL AMA NEYSE. ZATEN BU DUVAR DA EN FAZLA DÖRT METREDİR!
KISA BİR KOŞU...
... BİR SIÇRAMA...
...VE SON BİR VÜCUT ÇALIMINDAN SONRA...
...FANTOM DUVARI AŞMIŞTI...
ARTIK RACA'YA ULAŞABİLMEK İÇİN DAVETLİLERİN ARASINA KARIŞMAKTAN BAŞKA YAPACAK BİR ŞEY YOK...

EV VE ÇEVRESİNDEKİ PARK DAVETLİLERLE DOLUYDU...
BAKSANIZA BAY ZORRO. BANA KÜÇÜK GÖLÜ GÖSTEREBİLİR MİSİNİZ ?
NİÇİN OLMASIN, AMA ORADA KİMSE YOKTUR!
YOKSA BANA EŞLİK ETMEK HOŞUNUZA GİTMEZ Mİ ?
NE DİYORSUNUZ? ÇOK MEMNUN OLURUM!
ASLINDA BURADA BİRİLERİ VAR. YAZIK OLDU, BAY ZORRO!
BU BİRİNCİSİ!.
HEY, AMA ONA SAHİDEN VURDUNUZ! NE BİÇİM OYUN BU ?
SSST! BİRAZDAN ANLARSIN! HAYDİ ŞİMDİ GİDİN!
ACABA RACA NASIL GİYİNDİ ?
BU MASKE BANA BİR ŞEY HATIRLATIYOR, AMA NEYİ ?

KIYAFETİNİZ NEYİ SİMGELİYOR, BAYIM ? BENCE ...
BUNU DÜŞÜNMEYİN, BAYAN! SİZ ASIL BANA RACA'YI GÖSTEREBİLİR MİSİNİZ ?
TABİİ, KENDİSİ AMCAMDIR. SİZ... SİZİN MASKENİZ. OH... ÖZÜR DİLERİM, GELİN LÜTFEN!
NE OLUYOR, YOKSA BİR HAYALET Mİ GÖRDÜNÜZ ?
KES SESİNİ, ÇABUK ŞU ÇİFTE YAKLAŞALIM!.
HEY, İÇERDE BİR CESET VAR..
NEREDE ?
BURADA, MASANIN ALTINDA!
TAMAM. BU SONUNCUSUYDU! HAYDİ ÇABUK ONU SOYALIM!

O... HİÇ KUŞKUM YOK... TA KENDİSİ!
GÜMÜŞMASKE YERYÜZÜNDE KENDİSİNİ KORKUTAN TEK KİŞİYİ TANIMAKTA GECİKMEDİ...
YÜZÜMDEKİ BU MASKEYLE BENİ TANIYAMAZ. İŞTE, TELSİZLE İŞARET VERMEYE BAŞLADILAR.
ZORRO BIR, ARIYOR'
NASIL, EĞLENİYOR MUSUN GÜZELİM?
EVET, AMCA... BU BAY SENİNLE KONUŞMAK İSTİYOR!
BEN ŞEF.. TAMAM!
BALO İÇİN HİÇ DE ZEVKLİ BİR KIYAFET SEÇMEMİŞSİNİZ, BAYIM!.
ANLIYORUM, ALTES, AMA BAŞKA BİR ŞEY BULAMADIM.
BİR SORUN ÇIKTI, ZORRO BİR. RACAYLA KONUŞAN, DAVETLİ MUTLAKA SUSTURULMALI. DİKKAT EDİN, ÇOK TEHLİKELİDİR!.

HİÇ GÜMÜŞMASKE DİYE BİRİNDEN SÖZ ETTİLER Mİ SİZE?
GÜMÜŞMASKE Mİ? HANİ ŞU BAŞINDA BİR ÇEŞİT MİĞFERLE DOLAŞAN HAYDUT MU?
BU İŞİ BANA BIRAKIN! KAPATIYORUM. TAMAM..
PEKÂLÂ GÜZELİM. BİRAZ DANS ETMEK İSTER MİSİN?
HELE ŞÜKÜR!.. BEN DE KENDİ KENDİME BURAYA NİÇİN GELDİĞİMİZİ SORUYORDUM
GÜMÜŞMASKE'NİN KONUKLARIM ARASINDA OLDUĞUNU MU DÜŞÜNÜYORSUNUZ?
EVET... ÇETESİYLE BERABER DAVETSİZ OLARAK GELMİŞTİR..
FANTOM'UN SÖZLERİ RACA'YI ŞAŞIRTMIŞTI..
EĞER BURADAYSA, MÜCEVHERLERİ ÇALMAYI AMAÇLIYORDUR. KAYBEDECEK ZAMANIMIZ YOK. BENİ GALERİYE GÖTÜRÜN!
!
İŞTE BURADA! TUTUKLAYIN ONU!
?

NE OLUYOR? ONU NİÇİN TUTUKLUYORSUNUZ?
“GÜMÜŞMASKE” OLMASINDAN ŞÜPHELENİYORUZ, ALTES!
İŞTE... ADAMLARINIZ DA ONUN BURADA OLDUĞUNU SANIYORLAR!
HAYDİ DAVETİYENİ GÖSTER “GÜMÜŞMASKE”!..
EĞER “GÜMÜŞMASKE” DEĞİLSENİZ, GÖRÜYORSUNUZ Kİ HAZİNENİN SİZİN KORUMANIZA İHTİYACI YOK!..
TA KENDİSİ... HAZİNEYİ ELE GEÇİRMEK İSTİYORDU!
“GÜMÜŞMASKE” OLSAM SİZİ UYARIR MIYDIM?
UYARIRDINIZ, ÇÜNKÜ SİZİ GALERİYE SOKMAMI İSTİYORDUNUZ!
BU HİÇ DE FENA FİKİR DEĞİL! EĞER SUÇORTAKLARI VARSA, HEPSİNİ İŞBAŞINDA YAKALARIZ.
DOĞRU GELİN SİZE GALERİYİ GÖSTEREYİM.
ONU İKNA ETMEK KOLAY OLDU! PLAN BAŞARILDI SAYILIR!
YÜRÜ BAKALIM!
BENİ GALERİYE GÖTÜRÜRLERSE AMACIMA ULAŞIRIM!

SİZİN, KILIĞINA BÜRÜNDÜĞÜNÜZ KİŞİ OLMADIĞINIZA EMİNİM.. ASLINDA ARTIK EFSANELERE İNANMIYORUM, AMA HERKİMSENİZ BURADA HEM GÖZETLEYECEK, HEM DE GÖZETLENECEKSİNİZ.!
AKILLICA BİR ÇÖZÜM, ALTES!
RACA GERİ DÖNDÜ... BAKALIM NE YAPTILAR.!.
HEY, ŞURAYA BAKIN! BURADA DÜNYA'YI SATIN ALACAK... OH...
BURASI ZORRO BEŞ. HER ŞEY YOLUNDA ŞEF.. GALERİYE GİRDİK!
HEY SEN! KENDİ İŞİNE BAKSANA.. AÇIL BİRAZ!
NEE?
İSTER KILIÇLA, İSTER ELİNİZLE GEBERTİN...ONU CANLI GÖRMEK İSTEMİYORUM..

EĞER ONU ORTADAN KALDIRMAZSANIZ TÜM ÇABALARIMIZ BOŞA GİDER!
TANRIM... BU BİR KATİL...
"GÜMÜŞMASKE" HEYECANDAN SESİNİN TONUNU AYARLIYAMAMIŞTI...
ANLAŞILDI. BENCE OLAYI BİRAZ BÜYÜTÜYORSUN AMA ÖYLE OLSUN ŞEF. KAPATIYORUM, TAMAM!
DUYDUN DEĞİL Mİ? ŞİMDİ NE YAPACAĞIZ?
EMİRLERİ ALAN SENSİN, BEN DEĞİL...
BEN BİLE YETERİNCE ANLADIM BEYLER...
DEMEK GERÇEK POLİSLERİN YERİNE GEÇTİNİZ. İYİ BİR PLAN. NİÇİN BENİ DE ONLARIN YANINA KAPATIP "GÜMÜŞMASKE" YE ÖLDÜRDÜĞÜNÜZÜ SÖYLEMİYORSUNUZ?
ONLARI BODRUMA KAPATTIK...
KES SESİNİ APTAL!
ŞEY... BEN... BEN KİMSEYİ ÖLDÜREMEM!

ONU SIKICA BAĞLAYIN! ŞEFE ÖLDÜR DÜĞÜMÜZÜ SÖYLERİM...
ZORRO BEŞ, ŞEFİ ARIYOR...
USLU DUR! BAĞLANMAK ÖLMEKTEN İYİDİR...
KIZILMASKE ZORRO BEŞ'İN KONUŞMASINI BİTİRMESİNİ BEKLEDİ VE...
...SONRA ANİDEN HAREKETE GEÇTİ...
ORMANDA "FANTOM ON KAPLAN GÜCÜNDEDİR" DERLER...
ŞİMDİ GÜMÜŞMASKE İÇİN GÜZEL BİR SÜRPRİZ HAZIRLAYALIM.

AMA GÜZELİM DEMİNKİ SÖZLERİM SADECE BİR ŞAKAYDI...
SANA İNANMIYORUM. O ADAMI ÖLDÜRTTÜN!
"GÜMÜŞMASKE" KIZ ARKADAŞINI SAKİNLEŞTİRMEYE ÇALIŞIYORDU...
BEKLE!
HAYIR GİDİYORUM...
EĞER KONUŞURSA TÜM PLAN HAVAYA UÇAR. ZORRO ALTI, DIŞARDA BİR YERDE OLMALI...
TELSİZ YENİDEN SİNYAL VERMEYE BAŞLAMIŞTI...
BİP_BİP BİP...
!
ŞEFTEN ZORRO ALTI'YA. BENİMLE BİRLİKTE GELEN KIZI NE ŞEKİLDE OLURSA OLSUN DURDURUN! BİRAZDAN DIŞARI ÇIKACAK...

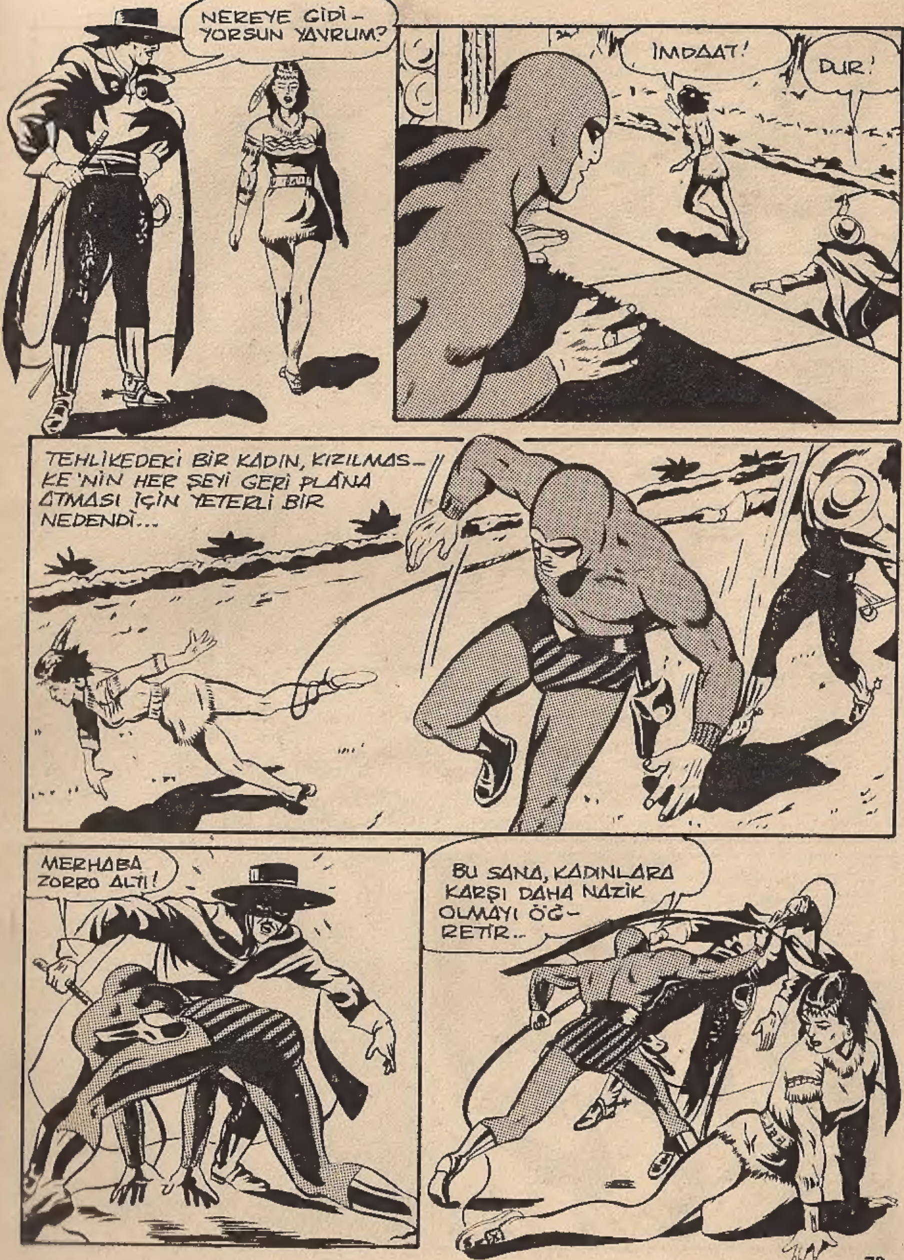
NEREYE GİDİYORSUN YAVRUM?
İMDAAT!
DUR!
TEHLİKEDEKİ BİR KADIN, KIZILMASKE'NİN HER ŞEYİ GERİ PLANA ATMASI İÇİN YETERLİ BİR NEDENDİ...
MERHABA ZORRO ALTI!
BU SANA, KADINLARA KARŞI DAHA NAZİK OLMAYI ÖĞRETİR...

Özüpek Ofset Basımevi - Cagaloğlu

Devamı Gelecek Sayıda

KIZILMASKE Haftalık Mecmua. Sahibi ve Sorumlu Yönetmeni. M. SEZEN YALÇINER
İdare Yeri: Klodfarer Cad. No:16 ISTANBUL Tel:22 45 32